

NEUES PASSWORT ANFORDERN

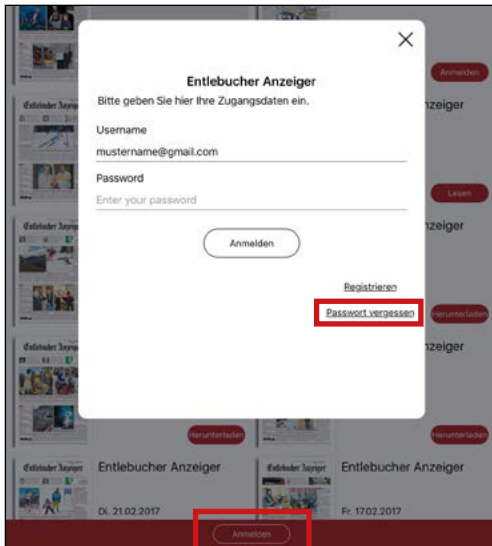

Entlebucher-Anzeiger-App

Wenn Sie als Abonnent des E-Papers ein neues Passwort für die Entlebucher-Anzeiger-App anfordern möchten, laden Sie die neuste Version der Entlebucher Anzeiger-App aus dem App-Store (Apple-Geräte) oder dem Google Play-Store (Android-Geräte) herunter. Als nächsten Schritt öffnen Sie die App und klicken auf **«Anmelden»** --> **«Passwort vergessen»**.

Password anfordern, Direktlink: <http://www.entlebucher-anzeiger.ch/abo/password-reset>

App-Store: <https://itunes.apple.com/ch/app/entlebucher-anzeiger/id570012724?mt=8>

Google-Play-Store: <https://play.google.com/store/apps/details?id=com.fluidesign.mobileroadie.a10890>

Browser-Version auf PC: <https://goo.gl/KxqlpA>

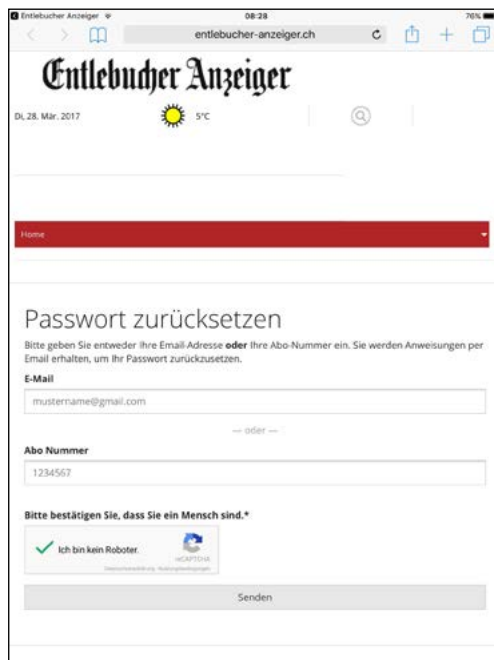

Sie werden auf eine neue Seite weitergeleitet. Entweder geben Sie ihre E-Mail-Adresse ein, mit welcher Sie sich normalerweise beim EA-Digital-Abo einloggen oder Sie verwenden Ihre Abo-Nummer. Bestätigen Sie, dass Sie kein Roboter sind und klicken Sie auf «Senden».

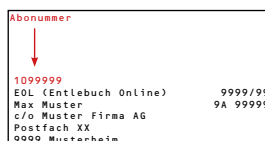

Ihre Abo-Nummer finden Sie auf der ersten Seite ihrer Zeitung im rechten oberen Ecken. Diese ist 7-stellig.

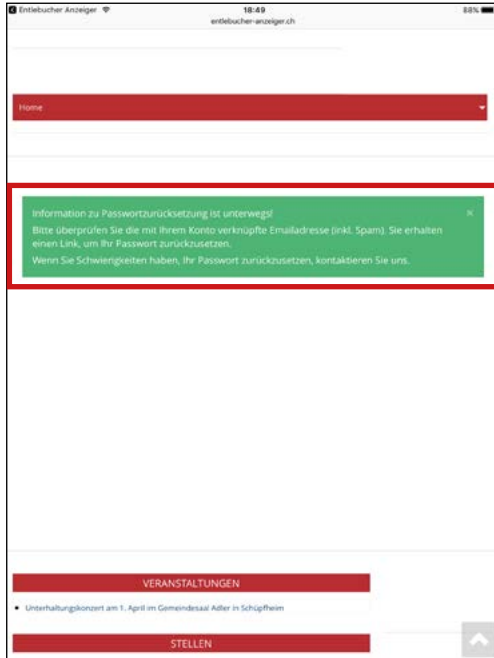

Der grüne Balken weist sie darauf hin, dass Sie eine Bestätigung per Mail erhalten.

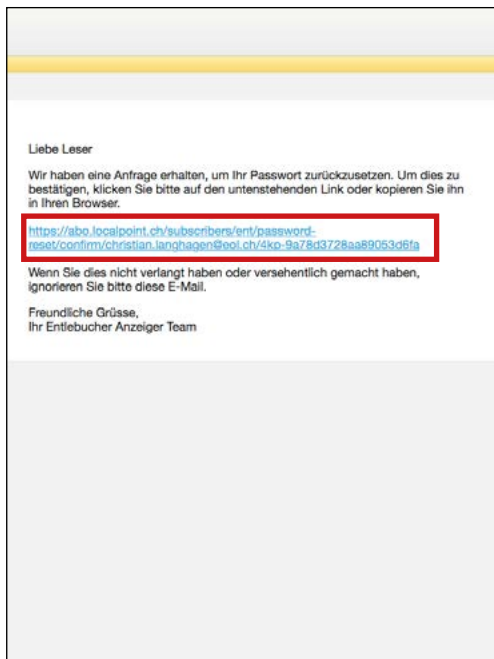

Um den Vorgang zu bestätigen, klicken Sie im Mail auf den Link (Bitte schauen Sie auch im Spam-Ordner nach, falls Sie die Bestätigungsmail nicht finden).

The screenshot shows a web form titled 'Neues Passwort anfordern'. It contains two input fields: 'Neues Passwort*' and 'Neues Passwort bestätigen*'. Below the first field, there are four bullet points providing password requirements: it must not be identical to other personal information, must be at least 8 characters long, must not be a common word, and must not consist entirely of digits. A 'Senden' button is located at the bottom of the form.

Nun können Sie ein neues Passwort generieren. Sie wiederholen dieses und klicken auf «senden». Das Passwort wird nun gespeichert.

The screenshot shows the mobile app interface for 'Entlebucher Anzeiger'. A login modal is displayed in the center, titled 'Entlebucher Anzeiger'. It prompts the user to enter their login data. The fields are 'Username' (with the example 'mustername@gmail.com') and 'Password' (masked with dots). There are buttons for 'Anmelden', 'Registrieren', and 'Passwort vergessen'. The background shows a grid of newspaper thumbnails.

Sie kehren zur App zurück und melden sich mit dem neu gesetzten Passwort an.

Bei Fragen wenden Sie sich bitte an:

Entlebucher Anzeiger
Vormüli 2
6170 Schüpfheim
Telefon 041 485 85 95
abo@entlebucher-anzeiger.ch